

# **H I D**

## **JELNYEVI TOLMÁCSSZOLGÁLAT**

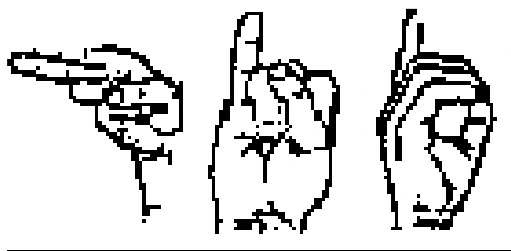

**Leírás,  
hogyan lehet jelnyelvi tolmácsolást kérni.**

**2021.06.24**

**A siket emberek nem hallanak.  
A siket emberek a kezükkel beszélgetnek.  
A kezekkel jeleket mutatnak.  
Ez a jejelés.  
Ez a jelnyelv.**



**A siket és a halló emberek beszélgetését segíti  
a jelnyelvi tolmács.  
A jelnyelvi tolmács beszél és jejel.  
A jelnyelvi tolmács fordítja a beszédet jelnyelvre.  
A jelnyelvi tolmács fordítja a jejelést beszédre.  
Jelnyelvi tolmácsot a tolmácsszolgálattól kérhet.**



## 1. HOGYAN ÉRHTŐ EL A TOLMÁCSSZOLGÁLAT?

	<p>A jelnyelvi tolmács az a személy, aki segít a beszélgetésben.</p> <p>Jelnyelvi tolmácsot tolmácsszolgálattól lehet kérni.</p>
---	--

	<p>Az itt dolgozó jelnyelvi tolmácsok csak ebben a megyében dolgoznak:</p>	<p><b>Pest megye és Budapest</b></p>
---	--	--------------------------------------

Hallássérült és siketvak személyek számára is végzünk tolmácsolást.

	<p>Ide lehet eljönni személyesen:</p>	<p>1117 Budapest, Október huszonharmadika u. 21.</p>
	<p>Erre a címre lehet levelet írni:</p>	<p>1117 Budapest, Október huszonharmadika u. 21.</p>
	<p>Ezt a telefonszámot lehet felhívni:</p>	<p>30 – 509 – 80 – 99 (videotelefon is!)</p>
	<p>Erre a telefonszámra lehet faxot küldeni:</p>	<p>06/1/491/0280</p>
	<p>Ez az e-mail címünk:</p>	<p><a href="mailto:hid.budapest@jtsz.hu">hid.budapest@jtsz.hu</a> <a href="mailto:info@hidbudapest.hu">info@hidbudapest.hu</a></p>
	<p>Ez a Skype címünk:</p>	<p><a href="mailto:hidbudapest@freemail.hu">hidbudapest@freemail.hu</a></p>
	<p>Ez a honlap címünk:</p>	<p><a href="http://www.hidbudapest.hu">www.hidbudapest.hu</a></p>

## 1. TOLMÁCSOLÁSI TERÜLETEK

Milyen helyzetekben tolmácsol a tolmács?

	Tolmácsolás típusa	Magyarázat
	1. bíróság, hatóság, egyéb közhatalmat gyakorló szerv	A rendőr vagy a bíró dönt a vitás ügyekben.
	2. közoktatás, szakképzés, felsőoktatás	Tanulás középiskolában, szakma tanulása, továbbtanulás
	3. egészségügyi ellátás	Orvos, kórház
	4. foglalkoztatási célú és munkahelyen igénybe vett tolmácsolás	Munka
	5. választott tisztség ellátásához igénybe vett személyi tolmácsolás	
	6. önálló életvitel elősegítése	
	7. nagyobb hallgatóság előtt végzett tolmácsolás	Például konferencián.
	8. média tolmácsolás	Tévé, rádió szereplés

## 2. TOLMÁCSOLÁSI MÓDOK

- magyar jelnyelv
- taktilis jelnyelv
- jelesített magyar nyelv
- ujjábécé
- daktil tenyérbe jelelés
- magyar nyelvű beszéd vizualizálása
- magyar nyelvű, hangzó beszéd írásba foglalása
- Lorm - ábécé
- tenyérbe írás
- Braille – írás
- Braille – írás taktilis formája
- Tadoma vibrációs módszer

## 4. A SZOLGÁLAT TOLMÁCSAI ÉS ELÉRHETŐSÉGEIK

### Szakmai vezető jelnyelvi tolmács:



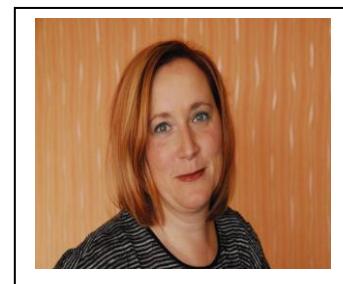





A szakmai vezető irányítja a tolmácsszolgálatot.



**Név: IZSÁKINÉ KRIZSÁN TÍMEA**

**Elérhetőség: 06/30/509/8099**

**Tudom tolmácsolni:**

	1. bíróság, hatóság, egyéb közhatalmat gyakorló szerv	Tudom tolmácsolni
	2. közoktatás, szakképzés, felsőoktatás	Tudom tolmácsolni
	3. egészségügyi ellátás	Tudom tolmácsolni
	4. foglalkoztatási célú és munkahelyen igénybe vett tolmácsolás	Tudom tolmácsolni
	5. választott tisztség ellátásához igénybe vett személyi tolmácsolás	Tudom tolmácsolni
	6. önálló életvitel elősegítése	Tudom tolmácsolni
	7. nagyobb hallgatóság előtt végzett tolmácsolás	Tudom tolmácsolni
	8. média tolmácsolás	Tudom tolmácsolni

**Tudok így tolmácsolni:**

magyar jelnyelv	x	magyar nyelvű hangzó beszéd írásba foglalása	<u>x</u>
taktilis jelnyelv	x	Lorm ábécé	<u>x</u>
jelesített magyar nyelv	x	tenyérbe írás	<u>x</u>
ujjábécé	x	Braille - írás	<u>x</u>
daktil tenyérbe jelelés	x	Braille – írás taktilis formája	<u>x</u>



Könnyen érhető Szolgáltatási rendet készítette az ÉFOÉSZ és az FSZK Nonprofit Kft.

magyar nyelvű beszéd vizualizálása	x	Tadoma vibrációs módszer	x
------------------------------------	---	--------------------------	---

### Jelnyelvi tolmács:

A jelnyelvi tolmács a jelelést beszédre fordítja,  
a beszédet jelelésre fordítja.

Név: **JUHÁSZ ADRIENNE**

Elérhetőség: 0630/ 509 – 80 – 99

Tudom tolmácsolni:



	1. bíróság, hatóság, egyéb közhatalmat gyakorló szerv	Tudom tolmácsolni
	2. közoktatás, szakképzés, felsőoktatás	Tudom tolmácsolni
	3. egészségügyi ellátás	Tudom tolmácsolni
	4. foglalkoztatási célú és munkahelyen igénybe vett tolmácsolás	Tudom tolmácsolni
	5. választott tisztség ellátásához igénybe vett személyi tolmácsolás	Tudom tolmácsolni
	6. önálló életvitel elősegítése	Tudom tolmácsolni
	7. nagyobb hallgatóság előtt végzett tolmácsolás	Tudom tolmácsolni
	8. média tolmácsolás	Tudom tolmácsolni

Tudok így tolmácsolni:

magyar jelnyelv	x	magyar nyelvű hangzó beszéd írásba foglalása	x
taktilis jelnyelv	x	Lorm ábécé	x
jelesített magyar nyelv	x	tenyérbe írás	x
ujjábécé	x	Braille - írás	x
daktil tenyérbe jelelés	x	Braille – írás taktilis formája	x

magyar nyelvű beszéd vizualizálása	X	Tadoma vibrációs módszer	X
------------------------------------	---	--------------------------	---



Könyven érthető Szolgáltatási rendet készítette az ÉFOÉSZ és az FSZK Nonprofit Kft.

## Jelnyelvi tolmács:



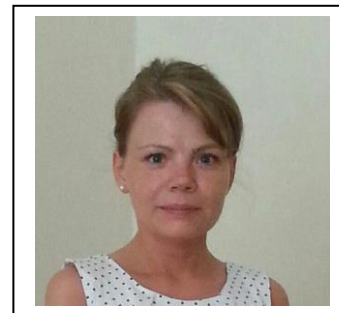





A jelnyelvi tolmács a jelelést beszédre fordítja,  
a beszédet jelelésre fordítja.



**Név: Bödök Ilona**

**Elérhetőség: 06-30-509-8099**

## **Tudom tolmácsolni:**

	<b>1. bíróság, hatóság, egyéb közhatalmat gyakorló szerv</b>	<b>Tudom tolmácsolni</b>
	<b>2. közoktatás, szakképzés, felsőoktatás</b>	<b>Tudom tolmácsolni</b>
	<b>3. egészségügyi ellátás</b>	<b>Tudom tolmácsolni</b>
	<b>4. foglalkoztatási célú és munkahelyen igénybe vett tolmácsolás</b>	<b>Tudom tolmácsolni</b>
	<b>5. választott tisztség ellátásához igénybe vett személyi tolmácsolás</b>	<b>Tudom tolmácsolni</b>
	<b>6. önálló életvitel elősegítése</b>	<b>Tudom tolmácsolni</b>
	<b>7. nagyobb hallgatóság előtt végzett tolmácsolás</b>	<b>Tudom tolmácsolni</b>
	<b>8. média tolmácsolás</b>	<b>Tudom tolmácsolni</b>

## **Tudok így tolmácsolni:**

<b>magyar jelnyelv</b>	<b>x</b>	<b>magyar nyelvű hangzó beszéd</b>	<b><u>x</u></b>
		<b>írásba foglalása</b>	
<b>taktilis jelnyelv</b>	<b>x</b>	<b>Lorm ábécé</b>	<b><u>x</u></b>
<b>jelesített magyar nyelv</b>	<b>x</b>	<b>tenyérbe írás</b>	<b><u>x</u></b>
<b>ujjábécé</b>	<b>x</b>	<b>Braille - írás</b>	<b><u>x</u></b>
<b>daktil tenyérbe jelelés</b>	<b>x</b>	<b>Braille – írás taktilis formája</b>	<b><u>x</u></b>
<b>magyar nyelvű beszéd vizualizálása</b>	<b>x</b>	<b>Tadoma vibrációs módszer</b>	<b><u>x</u></b>



## Diszpécser:

A diszpécser olyan, mint egy titkárnő.

A diszpécser tud segíteni.

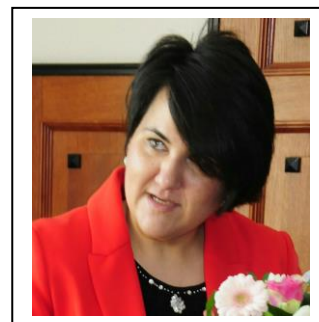

**Név: BURAINÉ LÉVAI ÉVA**

**Elérhetőség: 0630/ 509 – 80 – 99**

**Tudom tolmácsolni::**

	<b>1. bíróság, hatóság, egyéb közhatalmat gyakorló szerv</b>	<b>Tudom tolmácsolni</b>
	<b>2. közoktatás, szakképzés, felsőoktatás</b>	<b>Tudom tolmácsolni</b>
	<b>3. egészségügyi ellátás</b>	<b>Tudom tolmácsolni</b>
	<b>4. foglalkoztatási célú és munkahelyen igénybe vett tolmácsolás</b>	<b>Tudom tolmácsolni</b>
	<b>5. választott tisztség ellátásához igénybe vett személyi tolmácsolás</b>	<b>Tudom tolmácsolni</b>
	<b>6. önálló életvitel elősegítése</b>	<b>Tudom tolmácsolni</b>
	<b>7. nagyobb hallgatóság előtt végzett tolmácsolás</b>	<b>Tudom tolmácsolni</b>
	<b>8. média tolmácsolás</b>	<b>Tudom tolmácsolni</b>

**Tudok így tolmácsolni:**

<b>magyar jelnyelv</b>	<b>X</b>	<b>magyar nyelvű hangzó beszéd írásba foglalása</b>	<b>X</b>
<b>taktilis jelnyelv</b>		<b>Lorm ábécé</b>	
<b>jelesített magyar nyelv</b>	<b>X</b>	<b>tenyérbe írás</b>	
<b>ujjábécé</b>	<b>X</b>	<b>Braille - írás</b>	
<b>daktil tenyérbe jelelés</b>		<b>Braille – írás taktilis formája</b>	
<b>magyar nyelvű beszéd vizualizálása</b>	<b>X</b>	<b>Tadoma vibrációs módszer</b>	



Könyven érhető Szolgáltatási rendet készítette az ÉFOÉSZ és az FSZK Nonprofit Kft.

## Jelnyelvi tolmács:









A jelnyelvi tolmács a jelelést beszédre fordítja,  
a beszédet jelelésre fordítja.



**Név: Bíró-Bánik Szimonetta**

**Elérhetőség: 06-30-509-8099**

## **Tudom tolmácsolni:**

	<b>1. bíróság, hatóság, egyéb közhatalmat gyakorló szerv</b>	<b>Tudom tolmácsolni</b>
	<b>2. közoktatás, szakképzés, felsőoktatás</b>	<b>Tudom tolmácsolni</b>
	<b>3. egészségügyi ellátás</b>	<b>Tudom tolmácsolni</b>
	<b>4. foglalkoztatási célú és munkahelyen igénybe vett tolmácsolás</b>	<b>Tudom tolmácsolni</b>
	<b>5. választott tisztség ellátásához igénybe vett személyi tolmácsolás</b>	<b>Tudom tolmácsolni</b>
	<b>6. önálló életvitel elősegítése</b>	<b>Tudom tolmácsolni</b>
	<b>7. nagyobb hallgatóság előtt végzett tolmácsolás</b>	<b>Tudom tolmácsolni</b>
	<b>8. média tolmácsolás</b>	<b>Tudom tolmácsolni</b>

## **Tudok így tolmácsolni:**

<b>magyar jelnyelv</b>	<b>x</b>	<b>magyar nyelvű hangzó beszéd írásba foglalása</b>	<b>x</b>
<b>taktilis jelnyelv</b>		<b>Lorm ábécé</b>	
<b>jelesített magyar nyelv</b>	<b>x</b>	<b>tenyérbe írás</b>	
<b>ujjábécé</b>	<b>x</b>	<b>Braille - írás</b>	
<b>daktil tenyérbe jelelés</b>		<b>Braille – írás taktilis formája</b>	



Könnyen érhető Szolgáltatási rendet készítette az ÉFOÉSZ és az FSZK Nonprofit Kft.

magyar nyelvű beszéd vizualizálása	x	Tadoma vibrációs módszer	
------------------------------------	---	--------------------------	--



Könyven érthető Szolgáltatási rendet készítette az ÉFOÉSZ és az FSZK Nonprofit Kft.

## Jelnyelvi tolmács:

A jelnyelvi tolmács a jelelést beszédre fordítja,  
a beszédet jelelésre fordítja.

Név: **BABUTSÁN RITA**

Elérhetőség: **0630/ 509 – 80 – 99**

Tudom tolmácsolni:



	1. bíróság, hatóság, egyéb közhatalmat gyakorló szerv	Tudom tolmácsolni
	2. közoktatás, szakképzés, felsőoktatás	Tudom tolmácsolni
	3. egészségügyi ellátás	Tudom tolmácsolni
	4. foglalkoztatási célú és munkahelyen igénybe vett tolmácsolás	Tudom tolmácsolni
	5. választott tisztség ellátásához igénybe vett személyi tolmácsolás	Tudom tolmácsolni
	6. önálló életvitel elősegítése	Tudom tolmácsolni
	7. nagyobb hallgatóság előtt végzett tolmácsolás	Tudom tolmácsolni
	8. média tolmácsolás	Tudom tolmácsolni

Tudok így tolmácsolni:

magyar jelnyelv	X	magyar nyelvű hangzó beszéd írásba foglalása	X
taktilis jelnyelv		Lorm ábécé	
jelesített magyar nyelv	X	tenyérbe írás	
ujjábécé	X	Braille - írás	
daktil tenyérbe jelelés		Braille – írás taktilis formája	
magyar nyelvű beszéd vizualizálása	X	Tadoma vibrációs módszer	

## Jelnyelvi tolmács:

A jelnyelvi tolmács a jelelést beszédre fordítja,  
a beszédet jelelésre fordítja.

**Név: BAGÓ RÓBERT**

**Elérhetőség: 0630/ 509 – 80 – 99**

**Tudom tolmácsolni:**



	1. bíróság, hatóság, egyéb közhatalmat gyakorló szerv	Tudom tolmácsolni
	2. közoktatás, szakképzés, felsőoktatás	Tudom tolmácsolni
	3. egészségügyi ellátás	Tudom tolmácsolni
	4. foglalkoztatási célú és munkahelyen igénybe vett tolmácsolás	Tudom tolmácsolni
	5. választott tisztség ellátásához igénybe vett személyi tolmácsolás	Tudom tolmácsolni
	6. önálló életvitel elősegítése	Tudom tolmácsolni
	7. nagyobb hallgatóság előtt végzett tolmácsolás	Tudom tolmácsolni
	8. média tolmácsolás	Tudom tolmácsolni

**Tudok így tolmácsolni:**

magyar jelnyelv	X	magyar nyelvű hangzó beszéd írásba foglalása	X
taktilis jelnyelv		Lorm ábécé	
jelesített magyar nyelv	X	tenyérbe írás	
ujjábécé	X	Braille - írás	
daktil tenyérbe jelelés		Braille – írás taktilis formája	
magyar nyelvű beszéd vizualizálása	X	Tadoma vibrációs módszer	

## Jelnyelvi tolmács:





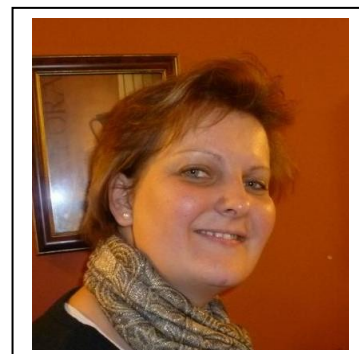

A jelnyelvi tolmács a jelelést beszédre fordítja,  
a beszédet jelelésre fordítja.

**Név: BALOGH IBOLYA**

**Elérhetőség: 0630/ 509 – 80 – 99**



### **Tudom tolmácsolni:**

	1. bíróság, hatóság, egyéb közhatalmat gyakorló szerv	<b>Tudom tolmácsolni</b>
	2. közoktatás, szakképzés, felsőoktatás	<b>Tudom tolmácsolni</b>
	3. egészségügyi ellátás	<b>Tudom tolmácsolni</b>
	4. foglalkoztatási célú és munkahelyen igénybe vett tolmácsolás	<b>Tudom tolmácsolni</b>
	5. választott tisztség ellátásához igénybe vett személyi tolmácsolás	<b>Tudom tolmácsolni</b>
	6. önálló életvitel elősegítése	<b>Tudom tolmácsolni</b>
	7. nagyobb hallgatóság előtt végzett tolmácsolás	<b>Tudom tolmácsolni</b>
	8. média tolmácsolás	<b>Tudom tolmácsolni</b>

### **Tudok így tolmácsolni:**

magyar jelnyelv	<b>X</b>	magyar nyelvű hangzó beszéd írásba foglalása	<b>X</b>
taktilis jelnyelv	<b>X</b>	Lorm ábécé	
jelesített magyar nyelv	<b>X</b>	tenyérbe írás	
ujjábécé	<b>X</b>	Braille - írás	
daktil tenyérbe jelelés	<b>X</b>	Braille – írás taktilis formája	
magyar nyelvű beszéd vizualizálása	<b>X</b>	Tadoma vibrációs módszer	

## Jelnyelvi tolmács:

A jelnyelvi tolmács a jelelést beszédre fordítja,  
a beszédet jelelésre fordítja.

Név: **Bényei Emil**

Elérhetőség: **0630/ 509 – 80 – 99**

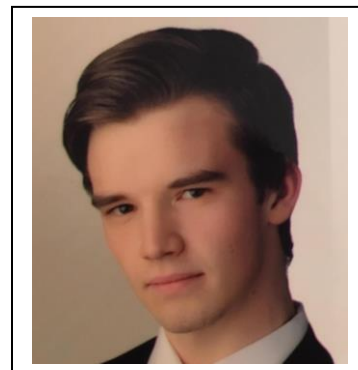

## Tudom tolmácsolni:

	<b>1. bíróság, hatóság, egyéb közhatalmat gyakorló szerv</b>	<b>Tudom tolmácsolni</b>
	<b>2. közoktatás, szakképzés, felsőoktatás</b>	<b>Tudom tolmácsolni</b>
	<b>3. egészségügyi ellátás</b>	<b>Tudom tolmácsolni</b>
	<b>4. foglalkoztatási célú és munkahelyen igénybe vett tolmácsolás</b>	<b>Tudom tolmácsolni</b>
	<b>5. választott tisztség ellátásához igénybe vett személyi tolmácsolás</b>	<b>Tudom tolmácsolni</b>
	<b>6. önálló életvitel elősegítése</b>	<b>Tudom tolmácsolni</b>
	<b>7. nagyobb hallgatóság előtt végzett tolmácsolás</b>	<b>Tudom tolmácsolni</b>
	<b>8. média tolmácsolás</b>	<b>Tudom tolmácsolni</b>

## Tudok így tolmácsolni:

<b>magyar jelnyelv</b>	<b>X</b>	<b>magyar nyelvű hangzó beszéd írásba foglalása</b>	<b>X</b>
<b>taktilis jelnyelv</b>	<b>X</b>	<b>Lorm ábécé</b>	<b>X</b>
<b>jelesített magyar nyelv</b>	<b>X</b>	<b>tenyérbe írás</b>	<b>X</b>
<b>ujjábécé</b>	<b>X</b>	<b>Braille - írás</b>	<b>X</b>
<b>daktil tenyérbe jelelés</b>	<b>X</b>	<b>Braille – írás taktilis formája</b>	<b>X</b>
<b>magyar nyelvű beszéd vizualizálása</b>	<b>X</b>	<b>Tadoma vibrációs módszer</b>	<b>X</b>



## Jelnyelvi tolmács:





A jelnyelvi tolmács a jelelést beszédre fordítja,  
a beszédet jelelésre fordítja.

**Név: FEJES MÓNIKA**

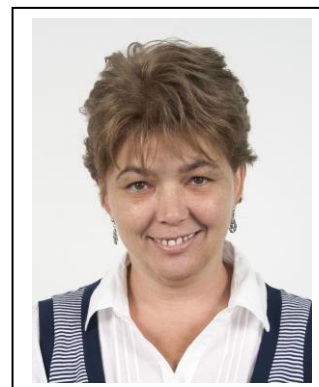
**Elérhetőség: 0630/ 509 – 80 – 99**

**Tudom tolmácsolni:**



	1. bíróság, hatóság, egyéb közhatalmat gyakorló szerv	<b>Tudom tolmácsolni</b>
	2. közoktatás, szakképzés, felsőoktatás	<b>Tudom tolmácsolni</b>
	3. egészségügyi ellátás	<b>Tudom tolmácsolni</b>
	4. foglalkoztatási célú és munkahelyen igénybe vett tolmácsolás	<b>Tudom tolmácsolni</b>
	5. választott tisztség ellátásához igénybe vett személyi tolmácsolás	<b>Tudom tolmácsolni</b>
	6. önálló életvitel elősegítése	<b>Tudom tolmácsolni</b>
	7. nagyobb hallgatóság előtt végzett tolmácsolás	<b>Tudom tolmácsolni</b>
	8. média tolmácsolás	<b>Tudom tolmácsolni</b>

**Tudok így tolmácsolni:**

magyar jelnyelv	<b>X</b>	magyar nyelvű hangzó beszéd írásba foglalása	<b>X</b>
taktilis jelnyelv	<b>X</b>	Lorm ábécé	<b>X</b>
jelesített magyar nyelv	<b>X</b>	tenyérbe írás	<b>X</b>
ujjábécé	<b>X</b>	Braille - írás	<b>X</b>
daktil tenyérbe jelelés	<b>X</b>	Braille – írás taktilis formája	<b>X</b>
magyar nyelvű beszéd vizualizálása	<b>X</b>	Tadoma vibrációs módszer	<b>X</b>



## Jelnyelvi tolmács:

A jelnyelvi tolmács a jelelést beszédre fordítja,  
a beszédet jelelésre fordítja.

**Név: GÁL SZEKÉR BEA**

**Elérhetőség: 0630/ 509 – 80 – 99**



### Tudom tolmácsolni:

	1. bíróság, hatóság, egyéb közhatalmat gyakorló szerv	Tudom tolmácsolni
	2. közoktatás, szakképzés, felsőoktatás	Tudom tolmácsolni
	3. egészségügyi ellátás	Tudom tolmácsolni
	4. foglalkoztatási célú és munkahelyen igénybe vett tolmácsolás	Tudom tolmácsolni
	5. választott tisztség ellátásához igénybe vett személyi tolmácsolás	Tudom tolmácsolni
	6. önálló életvitel elősegítése	Tudom tolmácsolni
	7. nagyobb hallgatóság előtt végzett tolmácsolás	Tudom tolmácsolni
	8. média tolmácsolás	Tudom tolmácsolni

### Tudok így tolmácsolni:

magyar jelnyelv	X	magyar nyelvű hangzó beszéd írásba foglalása	X
taktilis jelnyelv		Lorm ábécé	
jelesített magyar nyelv	X	tenyérbe írás	
ujjábécé	X	Braille - írás	
daktil tenyérbe jelelés		Braille – írás taktilis formája	
magyar nyelvű beszéd vizualizálása	X	Tadoma vibrációs módszer	

## Jelnyelvi tolmács:

A jelnyelvi tolmács a jelelést beszédre fordítja,  
a beszédet jelelésre fordítja.

**Név: GEUSSOUM KRISZTINA**

**Elérhetőség: 0630/ 509 – 80 – 99**

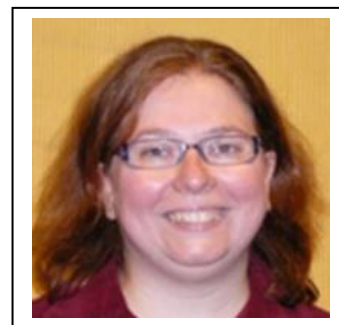

## **Tudom tolmácsolni:**

	<b>1. bíróság, hatóság, egyéb közhatalmat gyakorló szerv</b>	<b>Tudom tolmácsolni</b>
	<b>2. közoktatás, szakképzés, felsőoktatás</b>	<b>Tudom tolmácsolni</b>
	<b>3. egészségügyi ellátás</b>	<b>Tudom tolmácsolni</b>
	<b>4. foglalkoztatási célú és munkahelyen igénybe vett tolmácsolás</b>	<b>Tudom tolmácsolni</b>
	<b>5. választott tisztség ellátásához igénybe vett személyi tolmácsolás</b>	<b>Tudom tolmácsolni</b>
	<b>6. önálló életvitel elősegítése</b>	<b>Tudom tolmácsolni</b>
	<b>7. nagyobb hallgatóság előtt végzett tolmácsolás</b>	<b>Tudom tolmácsolni</b>
	<b>8. média tolmácsolás</b>	<b>Tudom tolmácsolni</b>

## **Tudok így tolmácsolni:**

<b>magyar jelnyelv</b>	<b>X</b>	<b>magyar nyelvű hangzó beszéd írásba foglalása</b>	<b>X</b>
<b>taktilis jelnyelv</b>	<b>X</b>	<b>Lorm ábécé</b>	
<b>jelesített magyar nyelv</b>	<b>X</b>	<b>tenyérbe írás</b>	<b>X</b>
<b>ujjábécé</b>	<b>X</b>	<b>Braille - írás</b>	
<b>daktil tenyérbe jelelés</b>	<b>X</b>	<b>Braille – írás taktilis formája</b>	
<b>magyar nyelvű beszéd vizualizálása</b>	<b>X</b>	<b>Tadoma vibrációs módszer</b>	

## Jelnyelvi tolmács:

A jelnyelvi tolmács a jelelést beszédre fordítja,  
a beszédet jelelésre fordítja.

**Név: HALÁSZ GÁBORNÉ**

**Elérhetőség: 0630/ 509 – 80 – 99**

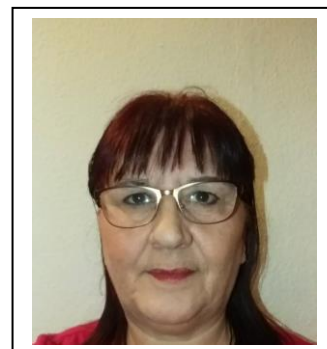

### **Tudom tolmácsolni:**

	<b>1. bíróság, hatóság, egyéb közhatalmat gyakorló szerv</b>	<b>Tudom tolmácsolni</b>
	<b>2. közoktatás, szakképzés, felsőoktatás</b>	<b>Tudom tolmácsolni</b>
	<b>3. egészségügyi ellátás</b>	<b>Tudom tolmácsolni</b>
	<b>4. foglalkoztatási célú és munkahelyen igénybe vett tolmácsolás</b>	<b>Tudom tolmácsolni</b>
	<b>5. választott tisztség ellátásához igénybe vett személyi tolmácsolás</b>	<b>Tudom tolmácsolni</b>
	<b>6. önálló életvitel elősegítése</b>	<b>Tudom tolmácsolni</b>
	<b>7. nagyobb hallgatóság előtt végzett tolmácsolás</b>	<b>Tudom tolmácsolni</b>
	<b>8. média tolmácsolás</b>	<b>Tudom tolmácsolni</b>

### **Tudok így tolmácsolni:**

<b>magyar jelnyelv</b>	<b>X</b>	<b>magyar nyelvű hangzó beszéd írásba foglalása</b>	<b>X</b>
<b>taktilis jelnyelv</b>	<b>X</b>	<b>Lorm ábécé</b>	<b>X</b>
<b>jelesített magyar nyelv</b>	<b>X</b>	<b>tenyérbe írás</b>	<b>X</b>
<b>ujjábécé</b>	<b>X</b>	<b>Braille - írás</b>	<b>X</b>
<b>daktil tenyérbe jelelés</b>	<b>X</b>	<b>Braille – írás taktilis formája</b>	<b>X</b>
<b>magyar nyelvű beszéd vizualizálása</b>	<b>X</b>	<b>Tadoma vibrációs módszer</b>	<b>X</b>

## Jelnyelvi tolmács:







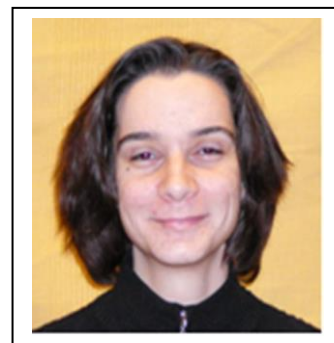

A jelnyelvi tolmács a jelelést beszédre fordítja,  
a beszédet jelelésre fordítja.

**Név: HATHÁZI TÍMEA**

**Elérhetőség: 0630/ 509 – 80 – 99**



### **Tudom tolmácsolni:**

	<b>1. bíróság, hatóság, egyéb közhatalmat gyakorló szerv</b>	<b>Tudom tolmácsolni</b>
	<b>2. közoktatás, szakképzés, felsőoktatás</b>	<b>Tudom tolmácsolni</b>
	<b>3. egészségügyi ellátás</b>	<b>Tudom tolmácsolni</b>
	<b>4. foglalkoztatási célú és munkahelyen igénybe vett tolmácsolás</b>	<b>Tudom tolmácsolni</b>
	<b>5. választott tisztség ellátásához igénybe vett személyi tolmácsolás</b>	<b>Tudom tolmácsolni</b>
	<b>6. önálló életvitel elősegítése</b>	<b>Tudom tolmácsolni</b>
	<b>7. nagyobb hallgatóság előtt végzett tolmácsolás</b>	<b>Tudom tolmácsolni</b>
	<b>8. média tolmácsolás</b>	<b>Tudom tolmácsolni</b>

### **Tudok így tolmácsolni:**

<b>magyar jelnyelv</b>	<b>X</b>	<b>magyar nyelvű hangzó beszéd írásba foglalása</b>	<b>X</b>
<b>taktilis jelnyelv</b>		<b>Lorm ábécé</b>	
<b>jelesített magyar nyelv</b>	<b>X</b>	<b>tenyérbe írás</b>	
<b>ujjábécé</b>	<b>X</b>	<b>Braille - írás</b>	
<b>daktil tenyérbe jelelés</b>		<b>Braille – írás taktilis formája</b>	
<b>magyar nyelvű beszéd vizualizálása</b>	<b>X</b>	<b>Tadoma vibrációs módszer</b>	

## Jelnyelvi tolmács:







A jelnyelvi tolmács a jelelést beszédre fordítja,  
a beszédet jelelésre fordítja.

**Név: HAVALDA ZSÓFIA**

**Elérhetőség: 0630/ 509 – 80 – 99**



## **Tudom tolmácsolni:**

	1. bíróság, hatóság, egyéb közhatalmat gyakorló szerv	<b>Tudom tolmácsolni</b>
	2. közoktatás, szakképzés, felsőoktatás	<b>Tudom tolmácsolni</b>
	3. egészségügyi ellátás	<b>Tudom tolmácsolni</b>
	4. foglalkoztatási célú és munkahelyen igénybe vett tolmácsolás	<b>Tudom tolmácsolni</b>
	5. választott tisztség ellátásához igénybe vett személyi tolmácsolás	<b>Tudom tolmácsolni</b>
	6. önálló életvitel elősegítése	<b>Tudom tolmácsolni</b>
	7. nagyobb hallgatóság előtt végzett tolmácsolás	<b>Tudom tolmácsolni</b>
	8. média tolmácsolás	<b>Tudom tolmácsolni</b>

## **Tudok így tolmácsolni:**

magyar jelnyelv	<b>X</b>	magyar nyelvű hangzó beszéd írásba foglalása	<b>X</b>
taktilis jelnyelv		Lorm ábécé	
jelesített magyar nyelv	<b>X</b>	tenyérbe írás	
ujjábécé	<b>X</b>	Braille - írás	
daktil tenyérbe jelelés		Braille – írás taktilis formája	
magyar nyelvű beszéd vizualizálása	<b>X</b>	Tadoma vibrációs módszer	

## Jelnyelvi tolmács:

A jelnyelvi tolmács a jelelést beszédre fordítja,  
a beszédet jelelésre fordítja.

**Név: HEGEDŰS-NAGY KATALIN**

**Elérhetőség: 0630/ 509 – 80 – 99**

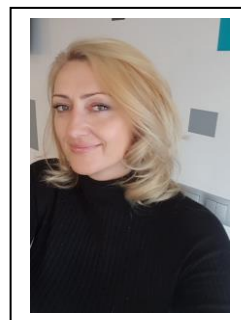

### Tudom tolmácsolni:

	1. bíróság, hatóság, egyéb közhatalmat gyakorló szerv	Tudom tolmácsolni
	2. közoktatás, szakképzés, felsőoktatás	Tudom tolmácsolni
	3. egészségügyi ellátás	Tudom tolmácsolni
	4. foglalkoztatási célú és munkahelyen igénybe vett tolmácsolás	Tudom tolmácsolni
	5. választott tisztség ellátásához igénybe vett személyi tolmácsolás	Tudom tolmácsolni
	6. önálló életvitel elősegítése	Tudom tolmácsolni
	7. nagyobb hallgatóság előtt végzett tolmácsolás	Tudom tolmácsolni
	8. média tolmácsolás	Tudom tolmácsolni

### Tudok így tolmácsolni:

magyar jelnyelv	X	magyar nyelvű hangzó beszéd írásba foglalása	X
taktilis jelnyelv		Lorm ábécé	
jelesített magyar nyelv	X	tenyérbe írás	
ujjábécé	X	Braille - írás	
daktil tenyérbe jelelés		Braille – írás taktilis formája	
magyar nyelvű beszéd vizualizálása	X	Tadoma vibrációs módszer	



## Jelnyelvi tolmács:

A jelnyelvi tolmács a jelelést beszédre fordítja,  
a beszédet jelelésre fordítja.

**Név: Szarvas Gabriella**

**Elérhetőség: 0630/ 509 – 80 – 99**

**Tudom tolmácsolni:**

	<b>1. bíróság, hatóság, egyéb közhatalmat gyakorló szerv</b>	<b>Tudom tolmácsolni</b>
	<b>2. közoktatás, szakképzés, felsőoktatás</b>	<b>Tudom tolmácsolni</b>
	<b>3. egészségügyi ellátás</b>	<b>Tudom tolmácsolni</b>
	<b>4. foglalkoztatási célú és munkahelyen igénybe vett tolmácsolás</b>	<b>Tudom tolmácsolni</b>
	<b>5. választott tisztség ellátásához igénybe vett személyi tolmácsolás</b>	<b>Tudom tolmácsolni</b>
	<b>6. önálló életvitel elősegítése</b>	<b>Tudom tolmácsolni</b>
	<b>7. nagyobb hallgatóság előtt végzett tolmácsolás</b>	<b>Tudom tolmácsolni</b>
	<b>8. média tolmácsolás</b>	<b>Tudom tolmácsolni</b>

**Tudok így tolmácsolni:**

<b>magyar jelnyelv</b>	<b>X</b>	<b>magyar nyelvű hangzó beszéd írásba foglalása</b>	<b>X</b>
<b>taktilis jelnyelv</b>	<b>X</b>	<b>Lorm ábécé</b>	<b>X</b>
<b>jelesített magyar nyelv</b>	<b>X</b>	<b>tenyérbe írás</b>	<b>X</b>
<b>ujjábécé</b>	<b>X</b>	<b>Braille - írás</b>	<b>X</b>
<b>daktil tenyérbe jelelés</b>	<b>X</b>	<b>Braille – írás taktilis formája</b>	<b>X</b>
<b>magyar nyelvű beszéd vizualizálása</b>	<b>X</b>	<b>Tadoma vibrációs módszer</b>	<b>X</b>

## Jelnyelvi tolmács:





A jelnyelvi tolmács a jelelést beszédre fordítja,  
a beszédet jelelésre fordítja.

**Név: HORVÁTH HAJNALKA**

**Elérhetőség: 0630/ 509 – 80 – 99**

**Tudom tolmácsolni:**



	1. bíróság, hatóság, egyéb közhatalmat gyakorló szerv	Tudom tolmácsolni
	2. közoktatás, szakképzés, felsőoktatás	Tudom tolmácsolni
	3. egészségügyi ellátás	Tudom tolmácsolni
	4. foglalkoztatási célú és munkahelyen igénybe vett tolmácsolás	Tudom tolmácsolni
	5. választott tisztség ellátásához igénybe vett személyi tolmácsolás	Tudom tolmácsolni
	6. önálló életvitel elősegítése	Tudom tolmácsolni
	7. nagyobb hallgatóság előtt végzett tolmácsolás	Tudom tolmácsolni
	8. média tolmácsolás	Tudom tolmácsolni

**Tudok így tolmácsolni:**

magyar jelnyelv	X	magyar nyelvű hangzó beszéd írásba foglalása	X
taktilis jelnyelv		Lorm ábécé	
jelesített magyar nyelv	X	tenyérbe írás	
ujjábécé	X	Braille - írás	
daktil tenyérbe jelelés		Braille – írás taktilis formája	
magyar nyelvű beszéd vizualizálása	X	Tadoma vibrációs módszer	



## Jelnyelvi tolmács:

A jelnyelvi tolmács a jelelést beszédre fordítja,  
a beszédet jelelésre fordítja.

Név: **HORVÁTH KRISZTINA**

Elérhetőség: **0630/ 509 – 80 – 99**



### Tudom tolmácsolni:

	1. bíróság, hatóság, egyéb közhatalmat gyakorló szerv	Tudom tolmácsolni
	2. közoktatás, szakképzés, felsőoktatás	Tudom tolmácsolni
	3. egészségügyi ellátás	Tudom tolmácsolni
	4. foglalkoztatási célú és munkahelyen igénybe vett tolmácsolás	Tudom tolmácsolni
	5. választott tisztség ellátásához igénybe vett személyi tolmácsolás	Tudom tolmácsolni
	6. önálló életvitel elősegítése	Tudom tolmácsolni
	7. nagyobb hallgatóság előtt végzett tolmácsolás	Tudom tolmácsolni
	8. média tolmácsolás	Tudom tolmácsolni

### Tudok így tolmácsolni:

magyar jelnyelv	X	magyar nyelvű hangzó beszéd írásba foglalása	X
taktilis jelnyelv	X	Lorm ábécé	X
jelesített magyar nyelv	X	tenyérbe írás	X
ujjábécé	X	Braille - írás	X
daktil tenyérbe jelelés	X	Braille – írás taktilis formája	X
magyar nyelvű beszéd vizualizálása	X	Tadoma vibrációs módszer	X

## Jelnyelvi tolmács:

A jelnyelvi tolmács a jelelést beszédre fordítja,  
a beszédet jelelésre fordítja.

**Név: HORVÁTH ZSÓFIA**

**Elérhetőség: 0630/ 509 – 80 – 99**

**Tudom tolmácsolni:**



	1. bíróság, hatóság, egyéb közhatalmat gyakorló szerv	Tudom tolmácsolni
	2. közoktatás, szakképzés, felsőoktatás	Tudom tolmácsolni
	3. egészségügyi ellátás	Tudom tolmácsolni
	4. foglalkoztatási célú és munkahelyen igénybe vett tolmácsolás	Tudom tolmácsolni
	5. választott tisztség ellátásához igénybe vett személyi tolmácsolás	Tudom tolmácsolni
	6. önálló életvitel elősegítése	Tudom tolmácsolni
	7. nagyobb hallgatóság előtt végzett tolmácsolás	Tudom tolmácsolni
	8. média tolmácsolás	Tudom tolmácsolni

**Tudok így tolmácsolni:**

magyar jelnyelv	X	magyar nyelvű hangzó beszéd írásba foglalása	X
taktilis jelnyelv	X	Lorm ábécé	X
jelesített magyar nyelv	X	tenyérbe írás	X
ujjábécé	X	Braille - írás	X
daktil tenyérbe jelelés	X	Braille – írás taktilis formája	X
magyar nyelvű beszéd vizualizálása	X	Tadoma vibrációs módszer	X

## Jelnyelvi tolmács:







A jelnyelvi tolmács a jelelést beszédre fordítja,  
a beszédet jelelésre fordítja.

**Név: KEREKES NAGY MARIANNA**

**Elérhetőség: 0630/ 509 – 80 – 99**



### Tudom tolmácsolni:

	1. bíróság, hatóság, egyéb közhatalmat gyakorló szerv	Tudom tolmácsolni
	2. közoktatás, szakképzés, felsőoktatás	Tudom tolmácsolni
	3. egészségügyi ellátás	Tudom tolmácsolni
	4. foglalkoztatási célú és munkahelyen igénybe vett tolmácsolás	Tudom tolmácsolni
	5. választott tisztség ellátásához igénybe vett személyi tolmácsolás	Tudom tolmácsolni
	6. önálló életvitel elősegítése	Tudom tolmácsolni
	7. nagyobb hallgatóság előtt végzett tolmácsolás	Tudom tolmácsolni
	8. média tolmácsolás	Tudom tolmácsolni

### Tudok így tolmácsolni:

magyar jelnyelv	X	magyar nyelvű hangzó beszéd írásba foglalása	X
taktilis jelnyelv	X	Lorm ábécé	X
jelesített magyar nyelv	X	tenyérbe írás	X
ujjábécé	X	Braille - írás	X
daktil tenyérbe jelelés	X	Braille – írás taktilis formája	X
magyar nyelvű beszéd vizualizálása	X	Tadoma vibrációs módszer	X

## Jelnyelvi tolmács:

A jelnyelvi tolmács a jelelést beszédre fordítja,  
a beszédet jelelésre fordítja.

**Név: KISSNÉ BALÁZS ERIKA**

**Elérhetőség: 0630/ 509 – 80 – 99**

**Tudom tolmácsolni:**

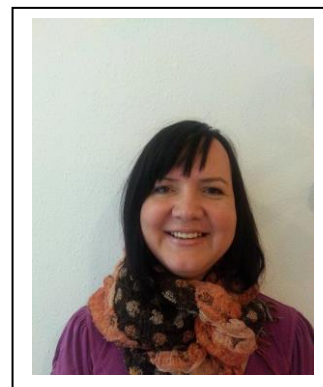

	1. bíróság, hatóság, egyéb közhatalmat gyakorló szerv	Tudom tolmácsolni
	2. közoktatás, szakképzés, felsőoktatás	Tudom tolmácsolni
	3. egészségügyi ellátás	Tudom tolmácsolni
	4. foglalkoztatási célú és munkahelyen igénybe vett tolmácsolás	Tudom tolmácsolni
	5. választott tisztség ellátásához igénybe vett személyi tolmácsolás	Tudom tolmácsolni
	6. önálló életvitel elősegítése	Tudom tolmácsolni
	7. nagyobb hallgatóság előtt végzett tolmácsolás	Tudom tolmácsolni
	8. média tolmácsolás	Tudom tolmácsolni

**Tudok így tolmácsolni:**

magyar jelnyelv	X	magyar nyelvű hangzó beszéd írásba foglalása	X
taktilis jelnyelv		Lorm ábécé	
jelesített magyar nyelv	X	tenyérbe írás	
ujjábécé	X	Braille - írás	
daktil tenyérbe jelelés		Braille – írás taktilis formája	
magyar nyelvű beszéd vizualizálása	X	Tadoma vibrációs módszer	

## Jelnyelvi tolmács:

A jelnyelvi tolmács a jelelést beszédre fordítja,  
a beszédet jelelésre fordítja.

**Név: KLINCSEK NORBERT**

**Elérhetőség: 0630/ 509 – 80 – 99**

**Tudom tolmácsolni:**



	1. bíróság, hatóság, egyéb közhatalmat gyakorló szerv	Tudom tolmácsolni
	2. közoktatás, szakképzés, felsőoktatás	Tudom tolmácsolni
	3. egészségügyi ellátás	Tudom tolmácsolni
	4. foglalkoztatási célú és munkahelyen igénybe vett tolmácsolás	Tudom tolmácsolni
	5. választott tisztség ellátásához igénybe vett személyi tolmácsolás	Tudom tolmácsolni
	6. önálló életvitel elősegítése	Tudom tolmácsolni
	7. nagyobb hallgatóság előtt végzett tolmácsolás	Tudom tolmácsolni
	8. média tolmácsolás	Tudom tolmácsolni

**Tudok így tolmácsolni:**

magyar jelnyelv	X	magyar nyelvű hangzó beszéd írásba foglalása	X
taktilis jelnyelv		Lorm ábécé	
jelesített magyar nyelv	X	tenyérbe írás	X
ujjábécé	X	Braille - írás	
daktil tenyérbe jelelés	X	Braille – írás taktilis formája	
magyar nyelvű beszéd vizualizálása	X	Tadoma vibrációs módszer	

## Jelnyelvi tolmács:







A jelnyelvi tolmács a jelelést beszédre fordítja,  
a beszédet jelelésre fordítja.

Név: **KOCSIS MÁRTA**

Elérhetőség: **0630/ 509 – 80 – 99**



## Tudom tolmácsolni:

	1. bíróság, hatóság, egyéb közhatalmat gyakorló szerv	Tudom tolmácsolni
	2. közoktatás, szakképzés, felsőoktatás	Tudom tolmácsolni
	3. egészségügyi ellátás	Tudom tolmácsolni
	4. foglalkoztatási célú és munkahelyen igénybe vett tolmácsolás	Tudom tolmácsolni
	5. választott tisztség ellátásához igénybe vett személyi tolmácsolás	Tudom tolmácsolni
	6. önálló életvitel elősegítése	Tudom tolmácsolni
	7. nagyobb hallgatóság előtt végzett tolmácsolás	Tudom tolmácsolni
	8. média tolmácsolás	Tudom tolmácsolni

## Tudok így tolmácsolni:

magyar jelnyelv	X	magyar nyelvű hangzó beszéd írásba foglalása	X
taktilis jelnyelv		Lorm ábécé	
jelesített magyar nyelv	X	tenyérbe írás	
ujjábécé	X	Braille - írás	
daktil tenyérbe jelelés		Braille – írás taktilis formája	
magyar nyelvű beszéd vizualizálása	X	Tadoma vibrációs módszer	











## Jelnyelvi tolmács:

A jelnyelvi tolmács a jelelést beszédre fordítja,  
a beszédet jelelésre fordítja.

**Név: Kocsmár Mária**

**Elérhetőség: 0630/ 509 – 80 – 99**

**Tudom tolmácsolni:**

	<b>9. bíróság, hatóság, egyéb közhatalmat gyakorló szerv</b>	<b>Tudom tolmácsolni</b>
	<b>10. közoktatás, szakképzés, felsőoktatás</b>	<b>Tudom tolmácsolni</b>
	<b>11. egészségügyi ellátás</b>	<b>Tudom tolmácsolni</b>
	<b>12. foglalkoztatási célú és munkahelyen igénybe vett tolmácsolás</b>	<b>Tudom tolmácsolni</b>
	<b>13. választott tisztség ellátásához igénybe vett személyi tolmácsolás</b>	<b>Tudom tolmácsolni</b>
	<b>14. önálló életvitel elősegítése</b>	<b>Tudom tolmácsolni</b>
	<b>15. nagyobb hallgatóság előtt végzett tolmácsolás</b>	<b>Tudom tolmácsolni</b>
	<b>16. média tolmácsolás</b>	<b>Tudom tolmácsolni</b>

**Tudok így tolmácsolni:**

<b>magyar jelnyelv</b>	<b>X</b>	<b>magyar nyelvű hangzó beszéd írásba foglalása</b>	<b>X</b>
<b>taktilis jelnyelv</b>		<b>Lorm ábécé</b>	

jelesített magyar nyelv	X	tenyérbe írás	
ujjbécé	X	Braille - írás	
daktil tenyérbe jelelés		Braille – írás taktilis formája	
magyar nyelvű beszéd vizualizálása	X	Tadoma vibrációs módszer	



## Jelnyelvi tolmács:





A jelnyelvi tolmács a jelelést beszédre fordítja,  
a beszédet jelelésre fordítja.

**Név: KOMPÁN JÚLIA**

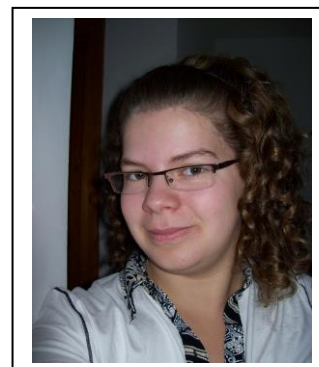
**Elérhetőség: 0630/ 509 – 80 – 99**

**Tudom tolmácsolni:**



	1. bíróság, hatóság, egyéb közhatalmat gyakorló szerv	Tudom tolmácsolni
	2. közoktatás, szakképzés, felsőoktatás	Tudom tolmácsolni
	3. egészségügyi ellátás	Tudom tolmácsolni
	4. foglalkoztatási célú és munkahelyen igénybe vett tolmácsolás	Tudom tolmácsolni
	5. választott tisztség ellátásához igénybe vett személyi tolmácsolás	Tudom tolmácsolni
	6. önálló életvitel elősegítése	Tudom tolmácsolni
	7. nagyobb hallgatóság előtt végzett tolmácsolás	Tudom tolmácsolni
	8. média tolmácsolás	Tudom tolmácsolni

**Tudok így tolmácsolni:**

magyar jelnyelv	X	magyar nyelvű hangzó beszéd írásba foglalása	X
taktilis jelnyelv	X	Lorm ábécé	X
jelesített magyar nyelv	X	tenyérbe írás	X
ujjábécé	X	Braille - írás	X
daktil tenyérbe jelelés	X	Braille – írás taktilis formája	X
magyar nyelvű beszéd vizualizálása	X	Tadoma vibrációs módszer	X

## Jelnyelvi tolmács:

A jelnyelvi tolmács a jelelést beszédre fordítja,  
a beszédet jelelésre fordítja.

Név: **KOVÁCS ZSUAZSANNA**

Elérhetőség: **0630/ 509 – 80 – 99**



### Tudom tolmácsolni:

	1. bíróság, hatóság, egyéb közhatalmat gyakorló szerv	Tudom tolmácsolni
	2. közoktatás, szakképzés, felsőoktatás	Tudom tolmácsolni
	3. egészségügyi ellátás	Tudom tolmácsolni
	4. foglalkoztatási célú és munkahelyen igénybe vett tolmácsolás	Tudom tolmácsolni
	5. választott tisztség ellátásához igénybe vett személyi tolmácsolás	Tudom tolmácsolni
	6. önálló életvitel elősegítése	Tudom tolmácsolni
	7. nagyobb hallgatóság előtt végzett tolmácsolás	Tudom tolmácsolni
	8. média tolmácsolás	Tudom tolmácsolni

### Tudok így tolmácsolni:

magyar jelnyelv	X	magyar nyelvű hangzó beszéd írásba foglalása	X
taktilis jelnyelv	X	Lorm ábécé	
jelesített magyar nyelv	X	tenyérbe írás	X
ujjábécé	X	Braille - írás	
daktil tenyérbe jelelés	X	Braille – írás taktilis formája	
magyar nyelvű beszéd vizualizálása	X	Tadoma vibrációs módszer	

## Jelnyelvi tolmács:

A jelnyelvi tolmács a jelelést beszédre fordítja,  
a beszédet jelelésre fordítja.

Név: **LAKOS RENÁTA**

Elérhetőség: **0630/ 509 – 80 – 99**



### Tudom tolmácsolni:

	1. bíróság, hatóság, egyéb közhatalmat gyakorló szerv	Tudom tolmácsolni
	2. közoktatás, szakképzés, felsőoktatás	Tudom tolmácsolni
	3. egészségügyi ellátás	Tudom tolmácsolni
	4. foglalkoztatási célú és munkahelyen igénybe vett tolmácsolás	Tudom tolmácsolni
	5. választott tisztség ellátásához igénybe vett személyi tolmácsolás	Tudom tolmácsolni
	6. önálló életvitel elősegítése	Tudom tolmácsolni
	7. nagyobb hallgatóság előtt végzett tolmácsolás	Tudom tolmácsolni
	8. média tolmácsolás	Tudom tolmácsolni

### Tudok így tolmácsolni:

magyar jelnyelv	X	magyar nyelvű hangzó beszéd írásba foglalása	X
taktilis jelnyelv		Lorm ábécé	
jelesített magyar nyelv	X	tenyérbe írás	
ujjábécé	X	Braille - írás	
daktil tenyérbe jelelés		Braille – írás taktilis formája	
magyar nyelvű beszéd vizualizálása	X	Tadoma vibrációs módszer	

## Jelnyelvi tolmács:

A jelnyelvi tolmács a jelelést beszédre fordítja,  
a beszédet jelelésre fordítja.

Név: LISZKAI ANITA

Elérhetőség: 0630/ 509 – 80 – 99

Tudom tolmácsolni:



	1. bíróság, hatóság, egyéb közhatalmat gyakorló szerv	Tudom tolmácsolni
	2. közoktatás, szakképzés, felsőoktatás	Tudom tolmácsolni
	3. egészségügyi ellátás	Tudom tolmácsolni
	4. foglalkoztatási célú és munkahelyen igénybe vett tolmácsolás	Tudom tolmácsolni
	5. választott tisztség ellátásához igénybe vett személyi tolmácsolás	Tudom tolmácsolni
	6. önálló életvitel elősegítése	Tudom tolmácsolni
	7. nagyobb hallgatóság előtt végzett tolmácsolás	Tudom tolmácsolni
	8. média tolmácsolás	Tudom tolmácsolni

Tudok így tolmácsolni:

magyar jelnyelv	X	magyar nyelvű hangzó beszéd írásba foglalása	X
taktilis jelnyelv		Lorm ábécé	
jelesített magyar nyelv	X	tenyérbe írás	
ujjábécé	X	Braille - írás	
daktil tenyérbe jelelés		Braille – írás taktilis formája	
magyar nyelvű beszéd vizualizálása	X	Tadoma vibrációs módszer	

## Jelnyelvi tolmács:

A jelnyelvi tolmács a jelelést beszédre fordítja,  
a beszédet jelelésre fordítja.

**Név: MONOSTORI KATALIN**

**Elérhetőség: 0630/ 509 – 80 – 99**

**Tudom tolmácsolni:**



	1. bíróság, hatóság, egyéb közhatalmat gyakorló szerv	Tudom tolmácsolni
	2. közoktatás, szakképzés, felsőoktatás	Tudom tolmácsolni
	3. egészségügyi ellátás	Tudom tolmácsolni
	4. foglalkoztatási célú és munkahelyen igénybe vett tolmácsolás	Tudom tolmácsolni
	5. választott tisztség ellátásához igénybe vett személyi tolmácsolás	Tudom tolmácsolni
	6. önálló életvitel elősegítése	Tudom tolmácsolni
	7. nagyobb hallgatóság előtt végzett tolmácsolás	Tudom tolmácsolni
	8. média tolmácsolás	Tudom tolmácsolni

**Tudok így tolmácsolni:**

magyar jelnyelv	X	magyar nyelvű hangzó beszéd írásba foglalása	X
taktilis jelnyelv	X	Lorm ábécé	X
jelesített magyar nyelv	X	tenyérbe írás	X
ujjábécé	X	Braille - írás	X
daktil tenyérbe jelelés	X	Braille – írás taktilis formája	X
magyar nyelvű beszéd vizualizálása	X	Tadoma vibrációs módszer	X

## Jelnyelvi tolmács:

A jelnyelvi tolmács a jelelést beszédre fordítja,  
a beszédet jelelésre fordítja.

Név: Farkas Diána

Elérhetőség: 0630/ 509 – 80 – 99

### Tudom tolmácsolni:

	1. bíróság, hatóság, egyéb közhatalmat gyakorló szerv	Tudom tolmácsolni
	2. közoktatás, szakképzés, felsőoktatás	Tudom tolmácsolni
	3. egészségügyi ellátás	Tudom tolmácsolni
	4. foglalkoztatási célú és munkahelyen igénybe vett tolmácsolás	Tudom tolmácsolni
	5. választott tisztség ellátásához igénybe vett személyi tolmácsolás	Tudom tolmácsolni
	6. önálló életvitel elősegítése	Tudom tolmácsolni
	7. nagyobb hallgatóság előtt végzett tolmácsolás	Tudom tolmácsolni
	8. média tolmácsolás	Tudom tolmácsolni

### Tudok így tolmácsolni:

magyar jelnyelv	X	magyar nyelvű hangzó beszéd írásba foglalása	X
taktilis jelnyelv		Lorm ábécé	X
jelesített magyar nyelv	X	tenyérbe írás	X
ujjábécé	X	Braille - írás	X
daktil tenyérbe jelelés		Braille – írás taktilis formája	X
magyar nyelvű beszéd vizualizálása	X	Tadoma vibrációs módszer	X



## Jelnyelvi tolmács:





A jelnyelvi tolmács a jelelést beszédre fordítja,  
a beszédet jelelésre fordítja.

**Név: NYÍRŐ ZSOLTNÉ (GABI)**

**Elérhetőség: 0630/ 509 – 80 – 99**



### **Tudom tolmácsolni:**

	1. bíróság, hatóság, egyéb közhatalmat gyakorló szerv	<b>Tudom tolmácsolni</b>
	2. közoktatás, szakképzés, felsőoktatás	<b>Tudom tolmácsolni</b>
	3. egészségügyi ellátás	<b>Tudom tolmácsolni</b>
	4. foglalkoztatási célú és munkahelyen igénybe vett tolmácsolás	<b>Tudom tolmácsolni</b>
	5. választott tisztség ellátásához igénybe vett személyi tolmácsolás	<b>Tudom tolmácsolni</b>
	6. önálló életvitel elősegítése	<b>Tudom tolmácsolni</b>
	7. nagyobb hallgatóság előtt végzett tolmácsolás	<b>Tudom tolmácsolni</b>
	8. média tolmácsolás	<b>Tudom tolmácsolni</b>

### **Tudok így tolmácsolni:**

magyar jelnyelv	<b>X</b>	magyar nyelvű hangzó beszéd írásba foglalása	<b>X</b>
taktilis jelnyelv		Lorm ábécé	
jelesített magyar nyelv	<b>X</b>	tenyérbe írás	
ujjábécé	<b>X</b>	Braille - írás	
daktil tenyérbe jelelés		Braille – írás taktilis formája	
magyar nyelvű beszéd vizualizálása	<b>X</b>	Tadoma vibrációs módszer	

## Jelnyelvi tolmács:





A jelnyelvi tolmács a jelelést beszédre fordítja,  
a beszédet jelelésre fordítja.

**Név: PATYUS VIRÁG**

**Elérhetőség: 0630/ 509 – 80 – 99**



### **Tudom tolmácsolni:**

	1. bíróság, hatóság, egyéb közhatalmat gyakorló szerv	<b>Tudom tolmácsolni</b>
	2. közoktatás, szakképzés, felsőoktatás	<b>Tudom tolmácsolni</b>
	3. egészségügyi ellátás	<b>Tudom tolmácsolni</b>
	4. foglalkoztatási célú és munkahelyen igénybe vett tolmácsolás	<b>Tudom tolmácsolni</b>
	5. választott tisztség ellátásához igénybe vett személyi tolmácsolás	<b>Tudom tolmácsolni</b>
	6. önálló életvitel elősegítése	<b>Tudom tolmácsolni</b>
	7. nagyobb hallgatóság előtt végzett tolmácsolás	<b>Tudom tolmácsolni</b>
	8. média tolmácsolás	<b>Tudom tolmácsolni</b>

### **Tudok így tolmácsolni:**

magyar jelnyelv	<b>X</b>	magyar nyelvű hangzó beszéd írásba foglalása	<b>X</b>
taktilis jelnyelv	<b>X</b>	Lorm ábécé	
jelesített magyar nyelv		tenyérbe írás	
ujjábécé	<b>X</b>	Braille - írás	
daktil tenyérbe jelelés		Braille – írás taktilis formája	
magyar nyelvű beszéd vizualizálása	<b>X</b>	Tadoma vibrációs módszer	



## Jelnyelvi tolmács:







A jelnyelvi tolmács a jelelést beszédre fordítja,  
a beszédet jelelésre fordítja.

**Név: PÁSZTOR IVETT**

**Elérhetőség: 0630/ 509 – 80 – 99**



### **Tudom tolmácsolni:**

	1. bíróság, hatóság, egyéb közhatalmat gyakorló szerv	<b>Tudom tolmácsolni</b>
	2. közoktatás, szakképzés, felsőoktatás	<b>Tudom tolmácsolni</b>
	3. egészségügyi ellátás	<b>Tudom tolmácsolni</b>
	4. foglalkoztatási célú és munkahelyen igénybe vett tolmácsolás	<b>Tudom tolmácsolni</b>
	5. választott tisztség ellátásához igénybe vett személyi tolmácsolás	<b>Tudom tolmácsolni</b>
	6. önálló életvitel elősegítése	<b>Tudom tolmácsolni</b>
	7. nagyobb hallgatóság előtt végzett tolmácsolás	<b>Tudom tolmácsolni</b>
	8. média tolmácsolás	<b>Tudom tolmácsolni</b>

### **Tudok így tolmácsolni:**

magyar jelnyelv	<b>X</b>	magyar nyelvű hangzó beszéd írásba foglalása	<b>X</b>
taktilis jelnyelv		Lorm ábécé	
jelesített magyar nyelv	<b>X</b>	tenyérbe írás	
ujjábécé	<b>X</b>	Braille - írás	
daktil tenyérbe jelelés		Braille – írás taktilis formája	
magyar nyelvű beszéd vizualizálása	<b>X</b>	Tadoma vibrációs módszer	

## Jelnyelvi tolmács:

A jelnyelvi tolmács a jelelést beszédre fordítja,  
a beszédet jelelésre fordítja.

Név: **RIMÓCZI ERIKA**

Elérhetőség: **0630/ 509 – 80 – 99**

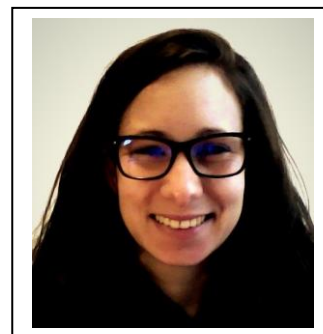

## **Tudom tolmácsolni:**

	1. bíróság, hatóság, egyéb közhatalmat gyakorló szerv	<b>Tudom tolmácsolni</b>
	2. közoktatás, szakképzés, felsőoktatás	<b>Tudom tolmácsolni</b>
	3. egészségügyi ellátás	<b>Tudom tolmácsolni</b>
	4. foglalkoztatási célú és munkahelyen igénybe vett tolmácsolás	<b>Tudom tolmácsolni</b>
	5. választott tisztség ellátásához igénybe vett személyi tolmácsolás	<b>Tudom tolmácsolni</b>
	6. önálló életvitel elősegítése	<b>Tudom tolmácsolni</b>
	7. nagyobb hallgatóság előtt végzett tolmácsolás	<b>Tudom tolmácsolni</b>
	8. média tolmácsolás	<b>Tudom tolmácsolni</b>

## **Tudok így tolmácsolni:**

magyar jelnyelv	<b>X</b>	magyar nyelvű hangzó beszéd írásba foglalása	<b>X</b>
taktilis jelnyelv		Lorm ábécé	
jelesített magyar nyelv	<b>X</b>	tenyérbe írás	
ujjábécé	<b>X</b>	Braille - írás	
daktil tenyérbe jelelés		Braille – írás taktilis formája	
magyar nyelvű beszéd vizualizálása	<b>X</b>	Tadoma vibrációs módszer	

## Jelnyelvi tolmács:



Könnnyen érhető Szolgáltatási rendet készítette az ÉFOÉSZ és az FSZK Nonprofit Kft.

A jelnyelvi tolmács a jelelést beszédre fordítja,

**Jelnyelvi tolmács:**

A jelnyelvi tolmács a jelelést beszédre fordítja,  
a beszédet jelelésre fordítja.

**Név: RUDOLF KATA**

**Elérhetőség: 0630/ 509 – 80 – 99**

**Tudom tolmácsolni:**



	1. bíróság, hatóság, egyéb közhatalmat gyakorló szerv	Tudom tolmácsolni
	2. közoktatás, szakképzés, felsőoktatás	Tudom tolmácsolni
	3. egészségügyi ellátás	Tudom tolmácsolni
	4. foglalkoztatási célú és munkahelyen igénybe vett tolmácsolás	Tudom tolmácsolni
	5. választott tisztség ellátásához igénybe vett személyi tolmácsolás	Tudom tolmácsolni
	6. önálló életvitel elősegítése	Tudom tolmácsolni
	7. nagyobb hallgatóság előtt végzett tolmácsolás	Tudom tolmácsolni
	8. média tolmácsolás	Tudom tolmácsolni

**Tudok így tolmácsolni:**

magyar jelnyelv	X	magyar nyelvű hangzó beszéd írásba foglalása	<u>X</u>
taktilis jelnyelv		Lorm ábécé	
jelesített magyar nyelv	X	tenyérbe írás	
ujjábécé	X	Braille - írás	
daktil tenyérbe jelelés		Braille – írás taktilis formája	
magyar nyelvű beszéd vizualizálása	X	Tadoma vibrációs módszer	

## Jelnyelvi Jelnyelvi tolmács:

A jelnyelvi tolmács a jelelést beszédre fordítja,  
a beszédet jelelésre fordítja.

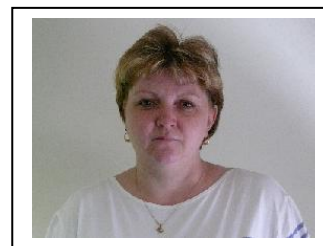

Név: **SPINNER ZOLTÁNNÉ (ERIKA)**

Elérhetőség: **0630/ 509 – 80 – 99**

### Tudom tolmácsolni:

	1. bíróság, hatóság, egyéb közhatalmat gyakorló szerv	Tudom tolmácsolni
	2. közoktatás, szakképzés, felsőoktatás	Tudom tolmácsolni
	3. egészségügyi ellátás	Tudom tolmácsolni
	4. foglalkoztatási célú és munkahelyen igénybe vett tolmácsolás	Tudom tolmácsolni
	5. választott tisztség ellátásához igénybe vett személyi tolmácsolás	Tudom tolmácsolni
	6. önálló életvitel elősegítése	Tudom tolmácsolni
	7. nagyobb hallgatóság előtt végzett tolmácsolás	Tudom tolmácsolni
	8. média tolmácsolás	Tudom tolmácsolni

### Tudok így tolmácsolni:

magyar jelnyelv	X	magyar nyelvű hangzó beszéd írásba foglalása	X
taktilis jelnyelv		Lorm ábécé	
jelesített magyar nyelv	X	tenyérbe írás	
ujjábécé	X	Braille - írás	
daktil tenyérbe jelelés		Braille – írás taktilis formája	
magyar nyelvű beszéd vizualizálása	X	Tadoma vibrációs módszer	

## Jelnyelvi tolmács:

A jelnyelvi tolmács a jelelést beszédre fordítja,  
a beszédet jelelésre fordítja.

**Név: SZEGEDI CSABÁNÉ (ERIKA)**

**Elérhetőség: 0630/ 509 – 80 – 99**

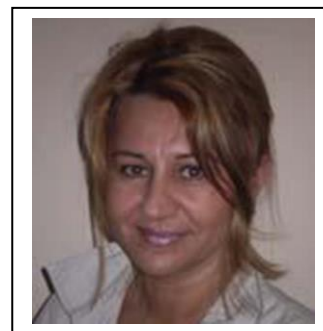

### Tudom tolmácsolni:

	1. bíróság, hatóság, egyéb közhatalmat gyakorló szerv	Tudom tolmácsolni
	2. közoktatás, szakképzés, felsőoktatás	Tudom tolmácsolni
	3. egészségügyi ellátás	Tudom tolmácsolni
	4. foglalkoztatási célú és munkahelyen igénybe vett tolmácsolás	Tudom tolmácsolni
	5. választott tisztség ellátásához igénybe vett személyi tolmácsolás	Tudom tolmácsolni
	6. önálló életvitel elősegítése	Tudom tolmácsolni
	7. nagyobb hallgatóság előtt végzett tolmácsolás	Tudom tolmácsolni
	8. média tolmácsolás	Tudom tolmácsolni

### Tudok így tolmácsolni:

magyar jelnyelv	X	magyar nyelvű hangzó beszéd írásba foglalása	X
taktilis jelnyelv		Lorm ábécé	
jelesített magyar nyelv	X	tenyérbe írás	
ujjábécé	X	Braille - írás	
daktil tenyérbe jelelés		Braille – írás taktilis formája	
magyar nyelvű beszéd vizualizálása	X	Tadoma vibrációs módszer	

## Jelnyelvi tolmács:





A jelnyelvi tolmács a jelelést beszédre fordítja,  
a beszédet jelelésre fordítja.

Név: **TÁPAI BEATRIX**

Elérhetőség: **0630/ 509 – 80 – 99**

Tudom tolmácsolni:



	1. bíróság, hatóság, egyéb közhatalmat gyakorló szerv	Tudom tolmácsolni
	2. közoktatás, szakképzés, felsőoktatás	Tudom tolmácsolni
	3. egészségügyi ellátás	Tudom tolmácsolni
	4. foglalkoztatási célú és munkahelyen igénybe vett tolmácsolás	Tudom tolmácsolni
	5. választott tisztség ellátásához igénybe vett személyi tolmácsolás	Tudom tolmácsolni
	6. önálló életvitel elősegítése	Tudom tolmácsolni
	7. nagyobb hallgatóság előtt végzett tolmácsolás	Tudom tolmácsolni
	8. média tolmácsolás	Tudom tolmácsolni

Tudok így tolmácsolni:

magyar jelnyelv	X	magyar nyelvű hangzó beszéd írásba foglalása	X
taktilis jelnyelv		Lorm ábécé	
jelesített magyar nyelv	X	tenyérbe írás	
ujjábécé	X	Braille - írás	
daktil tenyérbe jelelés		Braille – írás taktilis formája	
magyar nyelvű beszéd vizualizálása	X	Tadoma vibrációs módszer	



## Jelnyelvi tolmács:







A jelnyelvi tolmács a jelelést beszédre fordítja,  
a beszédet jelelésre fordítja.

**Név: UNGÁR NÓRA**

**Elérhetőség: 0630/ 509 – 80 – 99**



### **Tudom tolmácsolni::**

	1. bíróság, hatóság, egyéb közhatalmat gyakorló szerv	<b>Tudom tolmácsolni</b>
	2. közoktatás, szakképzés, felsőoktatás	<b>Tudom tolmácsolni</b>
	3. egészségügyi ellátás	<b>Tudom tolmácsolni</b>
	4. foglalkoztatási célú és munkahelyen igénybe vett tolmácsolás	<b>Tudom tolmácsolni</b>
	5. választott tisztség ellátásához igénybe vett személyi tolmácsolás	<b>Tudom tolmácsolni</b>
	6. önálló életvitel elősegítése	<b>Tudom tolmácsolni</b>
	7. nagyobb hallgatóság előtt végzett tolmácsolás	<b>Tudom tolmácsolni</b>
	8. média tolmácsolás	<b>Tudom tolmácsolni</b>

### **Tudok így tolmácsolni:**

magyar jelnyelv	<b>X</b>	magyar nyelvű hangzó beszéd írásba foglalása	<b>X</b>
taktilis jelnyelv		Lorm ábécé	
jelesített magyar nyelv	<b>X</b>	tenyérbe írás	
ujjábécé	<b>X</b>	Braille - írás	
daktil tenyérbe jelelés		Braille – írás taktilis formája	
magyar nyelvű beszéd vizualizálása	<b>X</b>	Tadoma vibrációs módszer	



## Jelnyelvi tolmács:

A jelnyelvi tolmács a jelelést beszédre fordítja,  
a beszédet jelelésre fordítja.

**Név: VOKÁNY GINA**

**Elérhetőség: 0630/ 509 – 80 – 99**

**Tudom tolmácsolni:**

	1. bíróság, hatóság, egyéb közhatalmat gyakorló szerv	<b>Tudom tolmácsolni</b>
	2. közoktatás, szakképzés, felsőoktatás	<b>Tudom tolmácsolni</b>
	3. egészségügyi ellátás	<b>Tudom tolmácsolni</b>
	4. foglalkoztatási célú és munkahelyen igénybe vett tolmácsolás	<b>Tudom tolmácsolni</b>
	5. választott tisztség ellátásához igénybe vett személyi tolmácsolás	<b>Tudom tolmácsolni</b>
	6. önálló életvitel elősegítése	<b>Tudom tolmácsolni</b>
	7. nagyobb hallgatóság előtt végzett tolmácsolás	<b>Tudom tolmácsolni</b>
	8. média tolmácsolás	<b>Tudom tolmácsolni</b>

**Tudok így tolmácsolni:**

magyar jelnyelv	<b>X</b>	magyar nyelvű hangzó beszéd írásba foglalása	<b>X</b>
taktilis jelnyelv	<b>X</b>	Lorm ábécé	<b>X</b>
jelesített magyar nyelv	<b>X</b>	tenyérbe írás	<b>X</b>
ujjábécé	<b>X</b>	Braille - írás	<b>X</b>
daktil tenyérbe jelelés	<b>X</b>	Braille – írás taktilis formája	<b>X</b>
magyar nyelvű beszéd vizualizálása	<b>X</b>	Tadoma vibrációs módszer	<b>X</b>

## Jelnyelvi tolmács:

A jelnyelvi tolmács a jelelést beszédre fordítja,  
a beszédet jelelésre fordítja.

**Név: ZÁDORINÉ KARASAI ÉVA**

**Elérhetőség: 0630/ 509 – 80 – 99**

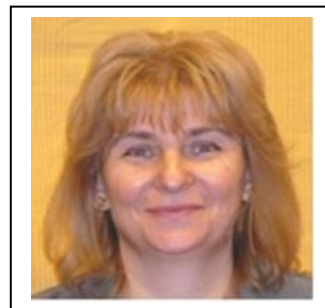

### Tudom tolmácsolni:

	1. bíróság, hatóság, egyéb közhatalmat gyakorló szerv	Tudom tolmácsolni
	2. közoktatás, szakképzés, felsőoktatás	Tudom tolmácsolni
	3. egészségügyi ellátás	Tudom tolmácsolni
	4. foglalkoztatási célú és munkahelyen igénybe vett tolmácsolás	Tudom tolmácsolni
	5. választott tisztség ellátásához igénybe vett személyi tolmácsolás	Tudom tolmácsolni
	6. önálló életvitel elősegítése	Tudom tolmácsolni
	7. nagyobb hallgatóság előtt végzett tolmácsolás	Tudom tolmácsolni
	8. média tolmácsolás	Tudom tolmácsolni

### Tudok így tolmácsolni:

magyar jelnyelv	X	magyar nyelvű hangzó beszéd írásba foglalása	X
taktilis jelnyelv		Lorm ábécé	
jelesített magyar nyelv	X	tenyérbe írás	
ujjábécé	X	Braille - írás	
daktil tenyérbe jelelés		Braille – írás taktilis formája	
magyar nyelvű beszéd vizualizálása	X	Tadoma vibrációs módszer	

## 5. INGYENES TOLMÁCSOLÁS

Hivatalos papírral kell igazolni a jogosultságot.

Ez van megállapítva	Ezzel a papírral lehet igazolni
magasabb összegű családi pótlék	ellátást megállapító határozat
fogyatékosági támogatás	ellátást megállapító határozat
egyik fülön 60dB-t meghaladó hallássérülés	szakorvosi igazolás
mindkét fülön 40dB-t meghaladó hallássérülés	szakorvosi igazolás
egyidejűleg H54-es és H90-es fogyatékosági csoport	szakorvosi igazolás

**A legelső tolmácsolás megrendelése előtt be kell mutatni az igazolást.**

Utána már nem kell. Utána már elég a személyi igazolvány bemutatása.

**Egy ember 120 óra ingyenes tolmácsolásra jogosult egy évben.**

Ennek **általános órakeret** a neve.

**Aki iskolába jár, kap még ingyenes tolmácsolási órákat!**

Ennek **speciális órakeret** a neve.

**A tanulói jogviszonyt igazolni kell.**

Az iskola igazolja.

iskola típusa	plusz óraszám
gimnázium	120 óra tanévenként
szakközépiskola	120 óra tanévenként
szakiskola	120 óra tanévenként
felsőoktatási tanintézet	60 óra szemeszterenként (félévenként)
felnőttképzés	a képzési óraszám 20%-nak megfelelő óraszám

**Tolmácsolás előtt szólni kell, melyik órakeretet veszi igénybe.**

Általános órakeretet?

Speciális órakeretet?



Könyven érhető Szolgáltatási rendet készítette az ÉFOÉSZ és az FSZK Nonprofit Kft.

Munkalapra rá kell írni.

## 6. ÜGYFÉLFOGADÁS

### Mikor jöhet hozzánk?

Jöjjön a tolmácsszolgálat irodájába!

cím:



	<b>2040 Budaörs Szabadság u. 21.</b>
---	--------------------------------------

Várjuk!

Figyeljen a nyitvatartási időre!

<b>Hétfő:</b>	9:00 órától 13:00 óráig
<b>Kedd:</b>	9:00 órától 13:00 óráig
<b>Szerda:</b>	9:00 órától 13:00 óráig
<b>Csütörtök:</b>	9:00 órától 13:00 óráig
<b>Péntek:</b>	9:00 órától 13:00 óráig

**CSÜTÖRTÖKI NAPOKON A BUDAPEST OKTÓBER HUSZONHARMADIKA U. 21 SZÁM ALATTI IRODÁKBAN 13-17 ÓRÁIG TUDSZ JÖNNI.**

### Mikor telefonálhat?

Mindig hívhatja a tolmácsszolgálatot.

	sürgősségi telefon: 06-30-509-8099
---	------------------------------------

A tolmácsszolgálat munkanapokon 18 és 8 óra között, továbbá szombaton, vasárnap és munkaszüneti napokon **csak sürgős esetben** küld tolmácsot!

## 7., HOGYAN KÉRJEN TOLMÁCSOT?

Tolmácsolás előtt **3 nappal** kérje a tolmácsot!

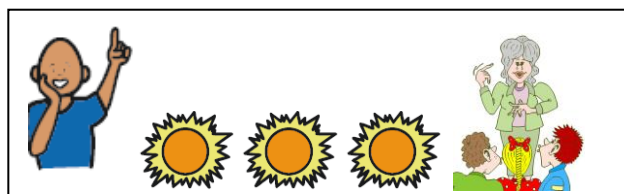

Könyven érhető Szolgáltatási rendet készítette az ÉFOÉSZ és az FSZK Nonprofit Kft.

## Sürgős baj van?

Szóljon!

**2 óra** múlva lesz tolmács.



## Sürgős baj például:

Baleset	An illustration of a person in a white cast and a blue ambulance with a white cross on its side.
Életveszély (például tűzvész)	An illustration of a house on fire with flames and a person using a fire extinguisher to fight the fire.

**A tolmácsszolgálat hívja a mentőt, tűzoltót, rendőrt.**

Tolmácsot kér?

Mondja meg:

- **Hol kell tolmácsolni?**
- **Mikor kell tolmácsolni?**
- **Mennyi időt kell tolmácsolni?**
- **Milyen tolmácsolást kér? (tolmácsolási mód)**
- **A tolmácsszolgáltatás fajtája (térítésmentes tolmácsolás vagy közszolgáltatási tevékenység)**
- **Hol tudjuk Önt elérni?**



Személyesen (irodában) leadott rendelést **azonnal** visszaigazolunk.

Nem személyesen (sms) leadott rendelést **3 órán belül** visszaigazolunk.

3 napon belül megmondjuk a tolmács nevét.

**A diszpécser a visszaigazolásban elmondja önnek**

- a tolmács nevét,
- a tolmácsolás helyét,



Könnyen érhető Szolgáltatási rendet készítette az ÉFOÉSZ és az FSZK Nonprofit Kft.

- a tolmácsolás idejét.
- mennyi ideje van még az ingyenes órakeretéből.

Figyeljen az információkra!

Jelezzze a problémát!

### **Szeretne tolmácsot választani?**

Jó valamelyik tolmácsunk?

Válassza azt a tolmácsot, amelyiket szeretné!

Nem sürgős a tolmácsolás, választhat tolmácsot.

Várja meg, amíg szabad lesz a tolmács.

Megszervezzük önnek.

### **Sürgősen kell tolmács?**

Nem választhat tolmácsot.

A készenlétes tolmács megy.

### **Minden héten kér tolmácsot?**

A diszpécser pénteken írja össze a tolmácsolási kéréseket.

A diszpécser pénteken beszéli meg a tolmácsokkal a kéréseket.

Választhat tolmácsot.

### **A tolmácsolási esetről munkalap készül.**

Munkalapra írják a kérését.

Minden fontos információ rajta van a munkalapon.

Önnek alá kell írnia a munkalapot.

Az aláírás mutatja, hogy a tolmács dolgozott Önnek.

Nem írta alá a munkalapot?

Nem érvényes a munkalap.

Nem fizetnek a tolmácsnak.

### **Mindig írja alá a munkalapot a tolmácsolás után!**



Könyven érhető Szolgáltatási rendet készítette az ÉFOÉSZ és az FSZK Nonprofit Kft.



Az ingyenes órakeretéből annyi idő kerül levonásra, amennyit aláírt a munkalapon!



Könyven érthető Szolgáltatási rendet készítette az ÉFOÉSZ és az FSZK Nonprofit Kft.

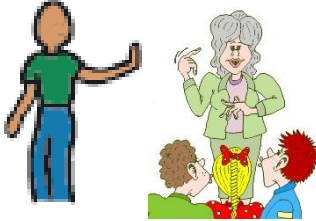

## 8., A MEGRENDELÉS LEMONDÁSA

<p>Kért tolmácsolást? Nem kell mégse a tolmácsolás? <b>Rögtön szóljon a tolmácsszolgálatnak!</b> Hívja a diszpécser!</p>	
<p>Hívja a diszpécser, ha</p> <ul style="list-style-type: none"><li>- megváltozott a tolmácsolás helye, ideje;</li><li>- másfajta tolmácsolás kell;</li><li>- <b>nem kell a tolmácsolás.</b></li></ul> <p>1 nappal a kért tolmácsolás előtt mondja le a tolmácsolást!</p>	
<p>Nem mondta le a tolmácsolást? Nem ment el a tolmácsolásra? A tolmács 20 percet vár önre a helyszínen. Utána bemegy az irodába. Elmondja, hogy Ön nem jött el. A főnök jegyzőkönyvet ír a várakozásról.</p>	

**A 120 órás ingyenes órakeretből levonásra kerül a munkalapra írt (betervezett) tolmácsolási óra.**

**Ez rossz Önnek.**

**Mondja le időben a tolmácsolást!**

## 9., EZEK BEN AZ ESETEK BEN KELL FIZETNI A TOLMÁCSOLÁS ÉRTÉRE:

Halló ember rendel meg a tolmácsolást, **a halló embernek fizetnie kell érte.**

A jogosult ügyfélnek nem kell fizetnie.

Intézmény rendel meg a tolmácsolást, **az intézménynek fizetnie kell érte.**

A jogosult ügyfélnek nem kell fizetnie.

**Közszolgáltatási tevékenység esetén a szolgáltatást nyújtó szerv, szervezet, intézmény fizeti a tolmácsolást.**

A jogosult ügyfélnek nem kell fizetnie.

Jogosult ügyfél általános órakerete elfogy. A 120 óra ingyenes tolmácsolást már igénybe vette.

**Utána a jogosult ügyfélnek fizetnie kell.**

**A tolmácsolás minden megkezdett 15 perce után fizetni kell.**

**15 perc tolmácsolás = 2.000 Ft**

**Számlát adunk.**

**A számlát 15 napon belül kell kifizetni.**



**Tolmácsszolgálat szól, mielőtt elfogy a 120 óra.**

Mindig meg lehet kérdezni hány óra ingyenes tolmácsolás jár még.

Mennyi van még az általános órakeretből?

Mennyi van még a speciális órakeretből?

Tolmácsszolgálat megmondja.

## 10. ÉSZREVÉTELEK ÉS PANASZOK

Jó volt a tolmács?

Rossz volt a tolmács?

El szeretné mondani a véleményét?



Mondja el a tolmácsszolgálat vezetőjének!

A vezető neve: IZSÁKINÉ KRIZSÁN TÍMEA

címe: BUDAPEST, 1117 OKTÓBER HUSZONHARMADIKÁ U. 21.

Mondja el a tolmácsszolgálat képviselőjének!

Képviselő neve: IZSÁKINÉ KRIZSÁN TÍMEA

címe: BUDAPEST, 1117 OKTÓBER HUSZONHARMADIKÁ U. 21.

Izsákiné Krizsán Tímea  
Szakmai vezető